ПЛЮСЫ ОФИЦИАЛЬНОГО ТРУДОУСТРОЙСТВА:

Для работников:

+ Достойные условия труда (рабочее место, оборудованное в соответствии с договором и требованиями безопасности труда).
+ Получение официальной заработной платы, своевременно и в полном объеме.
+ Осуществление обязательного социального ахования работников в порядке, установленном еральными законами.
+ Оплачиваемый листок нетрудоспособности.
+ Государственное пенсионное обеспечение.
+ Ежегодный оплачиваемый отпуск.
+ Получение налоговых вычетов.
+ Возможность взять кредит.
+ Получение гарантированных государством выплат: при увольнении в связи с ликвидацией, сокращением численности или штата работников организации; направлении в командировку; временном переводе на другую работу, в том числе по состоянию здоровья, временном простое, прохождении медицинского осмотра и др.
+ Получение пособия по беременности и родам.
+ Получение пособия по уходу за ребенком до достижения им возраста 1,5 лет.

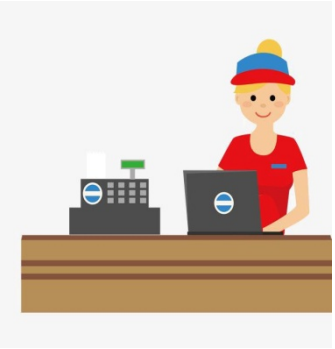

Для работодателя:

+ Право требовать от работника выполнения обязательств, определенных трудовым договором, соблюдения правил внутреннего трудового распорядка организации:
+ Возможность привлечения работников к дисциплинарной и материальной ответственности в соответствии с действующим законодательством.
+ Положительная деловая репутация и положительный имидж социально ответственного работодателя.
+ Возможность участия в программах господдержки, в т.ч. грантов, компенсации банковской ставки рефинансирования.

По фактам приема на работу без оформления трудовых отношений и выплаты «серой» заработной платы вы можете позвонить в отдел по труду экономического управления администрации района по телефону 8(47 232) 5-41-76